

# Kvindehuset Grevinde Danner Stiftelsen



# Problemformulering

- *"Hvordan kan det være, at der i det danske velfærdssamfund er behov for et kvindehus som Grevinde Danner Stiftelse".?*

## Indledning

Der er kvinder som er voldsramte, og Grevinde Danner Stiftelsens opgave er at sikre at kvinder og deres børn kan leve et liv uden vold og overgreb. Der er mange kvinder som bliver mishandlet af deres mænd, eller som har været igennem en masse, hvor de ikke har kunnet klare det. Og derfor melder de sig til kvindehuset for at få hjælp.

Jeg synes, at emnet lyder interessant og der er meget bag voldsramte kvinder. Og man hører ikke så meget om voldsramte kvinder, selvom det sker meget ofte.

## Velfærdssamfund

Det ville sige at man har et samfund, hvor man har det godt, og hvor staten hjælper de svageste i samfundet. Børn går i skole gratis, og får gratis lægebehandling. Arbejdsløse bliver dækket af bistandshjælp. Og de ældre bliver forsørget. Det tegn på at vi har et velfærdssamfund. Samfundet sikrer at der er socialt økonomisk sikkerhedsnet for alle. Det danske velfærdssamfund kaldes for det skandinaviske model. I den skandinaviske model, er det sådan at folk i samfundet er sikret, det ville sige at: - Ældre mennesker er forsøget -> plejehjemmet + folkepension. - Børn går gratis i skole, og så får man børnepenge, indtil man fylder 18år. - Unge mennesker læser gratis, og dermed får SU(studerer uddannelsesstøtte). - Arbejdsløse får kontanthjælp/ bistandshjælp af staten. - Skilsmisse kvinder som har problemer, begrund af vold eller andre årsager, bliver hjulpet af kvindecentre rundt omkring i landet.

Pointen i velfærdstat er at mennesker, skal leve i fred, ro, sikret af fattigdom, sygdom, uddannelse og alderdom.

## Krisecenter

De første krisecentre for mishandlede kvinder, blev oprettet i England i starten af 1970'erne, og siden da blev der åbnet en lang række centre andre steder.

Dannerhuset er Danmarks ældste og største rådgivnings- og krisecenter for voldsramte kvinder og børn. Krisecenteret modtager årligt mere end 1000 henvendelser fra voldsramte kvinder. Heraf bor der 120 i huset. Flere medbringer deres børn. Dannerhuset, rummer ca. 100 børn om året.

Dannerhuset er et kvindehus, og mænd har ikke adgang. Der blev skabt aktiviteter for et kvindehus med kreative værksteder, udstillingslokaler, møde- og festlokaler, foredrag og diskussion af kvindepolitiske emner.

Et krisecenter er et sted, som man kan søge til hvis man er i et voldeligt forhold. Der er 40 krisecentre i hele Danmark hvoraf de fleste af dem har døgnåbent.

På krisecenteret er der medarbejdere, som vil hjælpe en igennem det man har været ude for. Men, der er nogle regler der gælder for "patienter":

- Man må ikke være stofmisbruger eller alkoholiker.
- Man skal kunne passe på sine børn.
- Man skal betale for at bo på krisecentret, det er forskellige priser fra center til center, men hvis man ingen penge har, kan man få tilskud eller få sat prisen ned til en rimelig pris, som man kan betale.

Hvert år søger 2.000 kvinder og 2.000 børn beskyttelse på et af landets krisecenter under LOOK (Landsorganisation af kvindekrisecenter).

I dag er der to krisecentre for mænd i Danmark, men i Frederikshavn måtte Nordjyllands krisecenter for mænd lukke ned for 2 år siden på grund af

pengemangel. 2-3 gange om ugen for de henvendelser af voldsramte mænd. Det kan være svært for mænd at finde ud af, hvor de skal henvende sig, men det sværeste for mænd er nok at bede om hjælp. Og de fleste mænd har svært ved at fortælle om deres problemer. En dansk forsker vurderer, at der er ligeså mange mænd, der bliver slået af deres koner.

80 % af hustruvold sker efter samlivets ophør, altså efter skilsmissen.

## Voldsramte kvinder

Vold mod kvinder er et omfattende problem. Men det kan være svært at gøre noget ved, fordi det ofte foregår bag hjemmets mure, hvor kvinderne står alene over for den voldelige mand. Voldsramte kvinder har tit gennem flere år levet i et forhold, som underminerer deres selvværd.

Forskningsoversigten inkluderer ti undersøgelser med i alt 1527 kvinder i alderen 15 til 61 år. Den fokuserer på både den fysiske og seksuelle vold, samt på mindre synlige former som psykisk og økonomisk vold – eksempelvis når en kvinde ikke får lov til at administrere sine egne penge.

### **Dødsfald på grund af vold**

20.482 kvinder i alderen 16-64 år, som fra 2002-2005 har politianmeldt vold, eller er døde af vold eller har kontakttet skadestuen som følge af vold. Mænds vold mod kvinder koster årligt samfundet en halv milliard kroner.

Det er resultatet af Statens Institut for Folkesundhed over omkostningerne for blandt andet arbejdet for politi, domstole, fængselsvæsnet og kvindecentre.

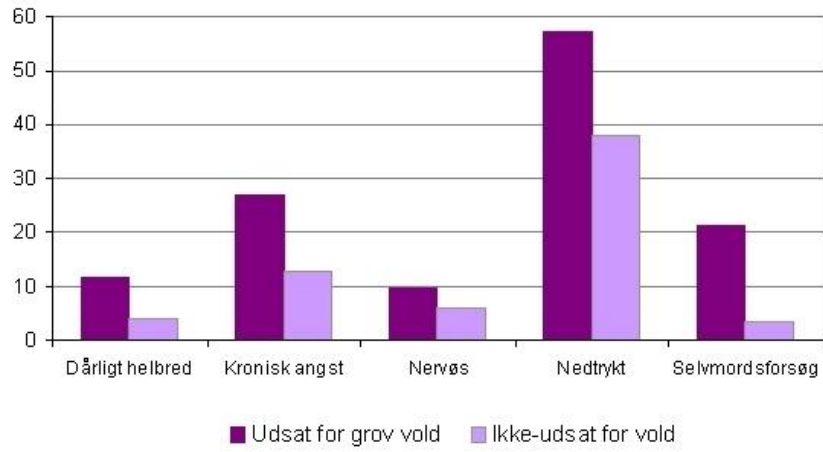
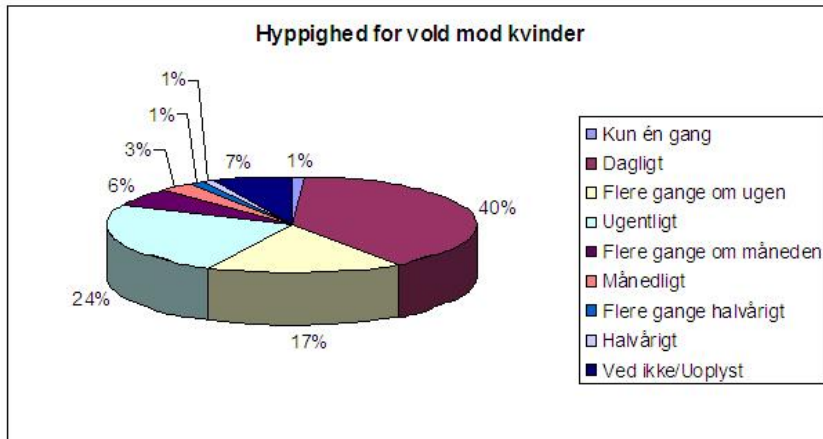

**Voldsudsatte og ikke voldsudsatte kvinder, 2005**